АФАЯ

Палитра Вашего успеха

Комплексные поставки пигментов – снижение логистической составляющей себестоимости

Почему мы об этом говорим?

- ✓ Соотношение “цена/качество” – одна из основных рыночных характеристик товара
- ✓ Основная зона ответственности технолога - качество
- ✓ Чем выше качество и ниже цена, тем более привлекательным и конкурентоспособным будет товар
- ✓ Снижение себестоимости сырья общая задача производителей и поставщиков

Мы предлагаем Вам свое решение.

Организация производственного процесса в ЛКП

Чаще всего происходит по одному из 2 сценариев

Выпуск ЛКМ всех типов на одном предприятии

Выпуск различных типов ЛКМ на разных площадках, но с единым логистическим центром

В обоих случаях ***закупка максимально возможного ассортимента сырья у одного поставщика*** **значительно сокращает транспортные расходы.**

Афая готова предложить широкий выбор пигментов и добавок для различных типов ЛКМ.

Классификация ЛКМ по типу растворителя

- ✓ **Водные ЛКМ** (растворитель - вода)
- ✓ **Органоразбавляемые ЛКМ** (на основе органического растворителя)
- ✓ **Порошковые ЛКМ** (растворитель - воздух)

Что мы предлагаем для водных строительных ЛКМ

- ✓ Пигменты на основе **диоксидов титана** компании ***Venator***
- ***Специальная марка диоксида титана*** - *Tioxide RXL* для *ЛКП с ОКП свыше 65%*
- ***Макродиоксиды титана Altiris*** для создания *красок и штукатурок типа cool-colors*
- ✓ **Железооксидные пигменты** компаний ***Toda*** и ***Ter Hell*** для производства *собственных пигментных паст*
- ✓ **Органические пигменты** (*классические и HP*) компании ***Sudarshan***
- ✓ **Эффектные пигменты**
- перламутровые пигменты
- водные пасты металлических пигментов
- ✓ **Пигментные пасты** компаний ***Eurocolori (San Marco)*** и ***Tintaly*** для колеровки *как в условиях цеха, так и в точках продаж*

БОНУС: компании ***Eurocolori*** и ***Tintaly*** предоставляют ***стартовые формулы колеровки и помогают адаптировать их к конкретным базовым краскам***

Что мы предлагаем для водных строительных ЛКМ

- ✓ **Добавки, улучшающие совместимость паст с базовыми красками**
- ✓ Неорганические аддитивы на основе **бланфиксов** компании ***Venator***
- ✓ **Структурирующие добавки** компании ***Deuteron***
- ✓ **Эфиры целлюлозы**

И для водных индустриальных ЛКМ

- ✓ Пигменты на основе **диоксидов титана**: *RD3, TR92, TR81, RKB-6*
- ✓ Широкий ассортимент **цветных неорганических пигментов**
- ✓ **Органические пигменты** торговых марок ***Sudaperm*** и ***Sudafast*** компании Sudarshan
- ✓ **Противокоррозионные пигменты** как изолирующего, так и пассивирующего типа
- ✓ **Эффектные пигменты** (перламутровые и пасты на основе металлических пигментов)
- ✓ **Матирующие добавки** компаний ***PQ Corporation*** и ***Deuteron***
- ✓ **Пигментные пасты *Geocolor*** компании ***Alcea***

Что у нас есть для *органоразбавляемых строительных ЛКМ* на основе жирных и средних алкидов

- ✓ **Органические пигменты *Sudacolor*** и ***Sudafast*** компании ***Sudarshan***
- ✓ **Матирующие агенты *Gasil*** компании **PQ Corporation**
- ✓ **Высокоэффективные неорганические УФ-абсорберы** *на основе транспарентных ж.о. и нано-диоксидов титана* для тонирующих покрытий по древесине
- ✓ **Универсальные пигментные пасты** для машинной колеровки *Novomix Uni* (***Eurocolori***) и *CCS-U* (***Tintaly***)

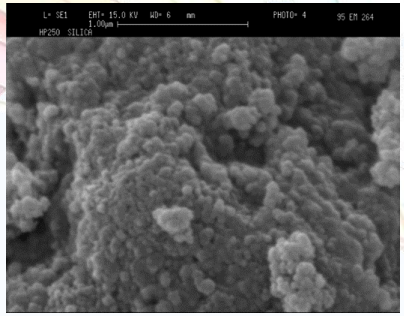

...и для *органоразбавляемых строительных ЛКМ* на основе акриловых полимеров

- ✓ **Диоксиды титана** марок *RD3, TR85, TR92, RKB-6, RXL*
- ✓ Пигменты ***Altiris*** для создания *покрытий cool-colors*
- ✓ **Цветные неорганические пигменты** (железооксидные, оксид хрома, ультрамарин)
- ✓ **Органические пигменты** марок ***Sudafast*** и ***Sudaperm*** компании **Sudarshan**
- ✓ **Эффектные пигменты**

Что у нас есть для органоразбавляемых индустриальных 1К ЛКМ

Для ЛКМ *на основе тощих и модифицированных алкидов, акриловых, стирол-акриловых и виниловых полимеров* мы предлагаем:

- ✓ Пигменты на основе **диоксидов титана**: *RD3, TR81, TR92, RKB-6*
- ✓ **Цветные неорганические пигменты** (железооксидные, крона)
- ✓ **Органические пигменты *Sudacolor, Sudafast*** и ***Sudaperm*** компании ***Sudarshan***
- ✓ **Высококачественные сажи** компании ***Mitsubishi***: *MA 100* и *MA 8*
- ✓ Эффектные **перламутровые** и **металлические пигменты и пасты**
- ✓ **Матирующие добавки *Gasil*** компании ***PQ Corporation***
- ✓ **Противокоррозионные пигменты** изолирующего типа
- ✓ Неорганические аддитивы на основе **бланфиксов** компании **Venator**

…а также индустриальных 2К ЛКМ (2К ПУ, эпоксиды)

- ✓ Пигменты на основе **диоксидов титана**: *RD3, TR81, TR92, RKB-6*
- ✓ **Железооксидные пигменты**
- ✓ **Органические пигменты *Sudafast*** и ***Sudaperm*** компании ***Sudarshan***
- ✓ **Высококачественные сажи** компании ***Mitsubishi***: *MA 100* и *MA 8*
- ✓ Эффектные **перламутровые** и **металлические пигменты и пасты**
- ✓ **Матирующие агенты** компании ***Deuteron***
- ✓ **Противокоррозионные пигменты** изолирующего и пассивирующего типа
- ✓ Неорганические аддитивы на основе **бланфиксов** компании **Venator**

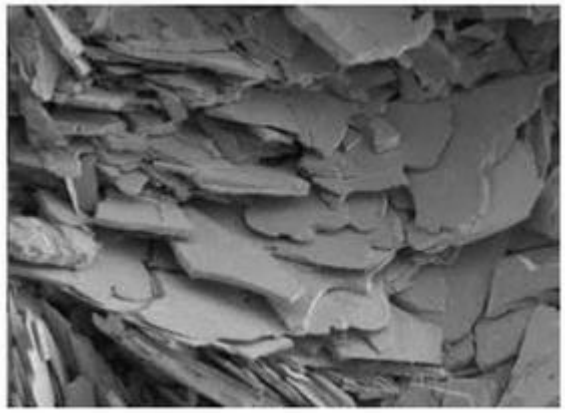

…для койл-коутинга

- ✓ **Диоксид титана *RD3*** для *верхних покрытий* и ***XFRDO*** для *грунтов*
- ✓ Красные **ж.о. пигменты**, термостойкие желтый и черный ж.о. пигменты
- ✓ **Органические пигменты** компании ***Sudarshan***:

- *Sudaperm Yellow 2903 (P.Y.151)*
- *Sudaperm Red 2957C (P.R.254)*
- *Sudaperm Red 2987(P.V.19)*
- *Sudaperm Pink 2997 (P.R.122)*
- *Sudaperm Red Violet 2996 (P.V.19)*
- *Sudafast Blue 2662 (P. Bl. 15:1)*
- *Sudafast Blue 2784(P. Bl.15:3)*
- *Sudafast Green 2727C (P.G.7)*

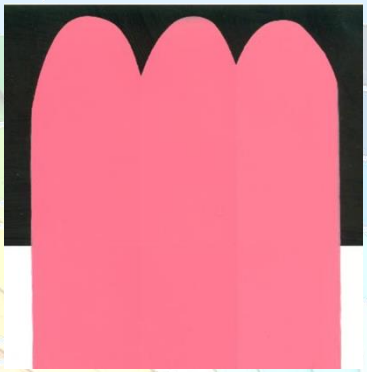

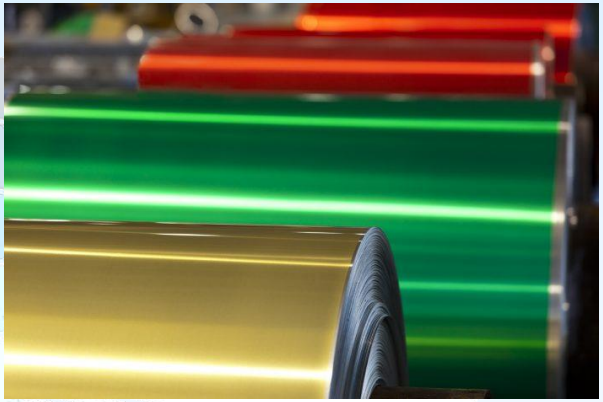

- ✓ **Матирующие агенты** компаний ***Deuteron*** и ***PQ Corporation***
- ✓ **Эффектные пигменты и пасты на их основе**
- ✓ Неорганические аддитивы на основе **бланфиксов** компании ***Venator***

… и порошковых красок

- **Диоксиды титана** *TR92, RD3, TR81, TR85*
- **Цветные неорганические пигменты** (крона, термостойкие железооксидные пигменты, ультрамарины)
- Термостойкие и устойчивые к действию отвердителей **органические пигменты** компании ***Sudarshan***
- **Эффектные пигменты**
- **Противокоррозионные пигменты** пассивирующего и изолирующего типов
- Функциональный наполнитель ***Blanc Fixe F***

Мы готовы делиться своими знаниями

Компания Афая не только готова предоставить **широкий ассортимент пигментов для любого типа ЛКМ** в зависимости от их *назначения, технических требований и ценовых предпочтений, но и оказать* **технологическую поддержку** *по вопросам их эффективного применения.*

Частичка этих знаний - на нашем сайте

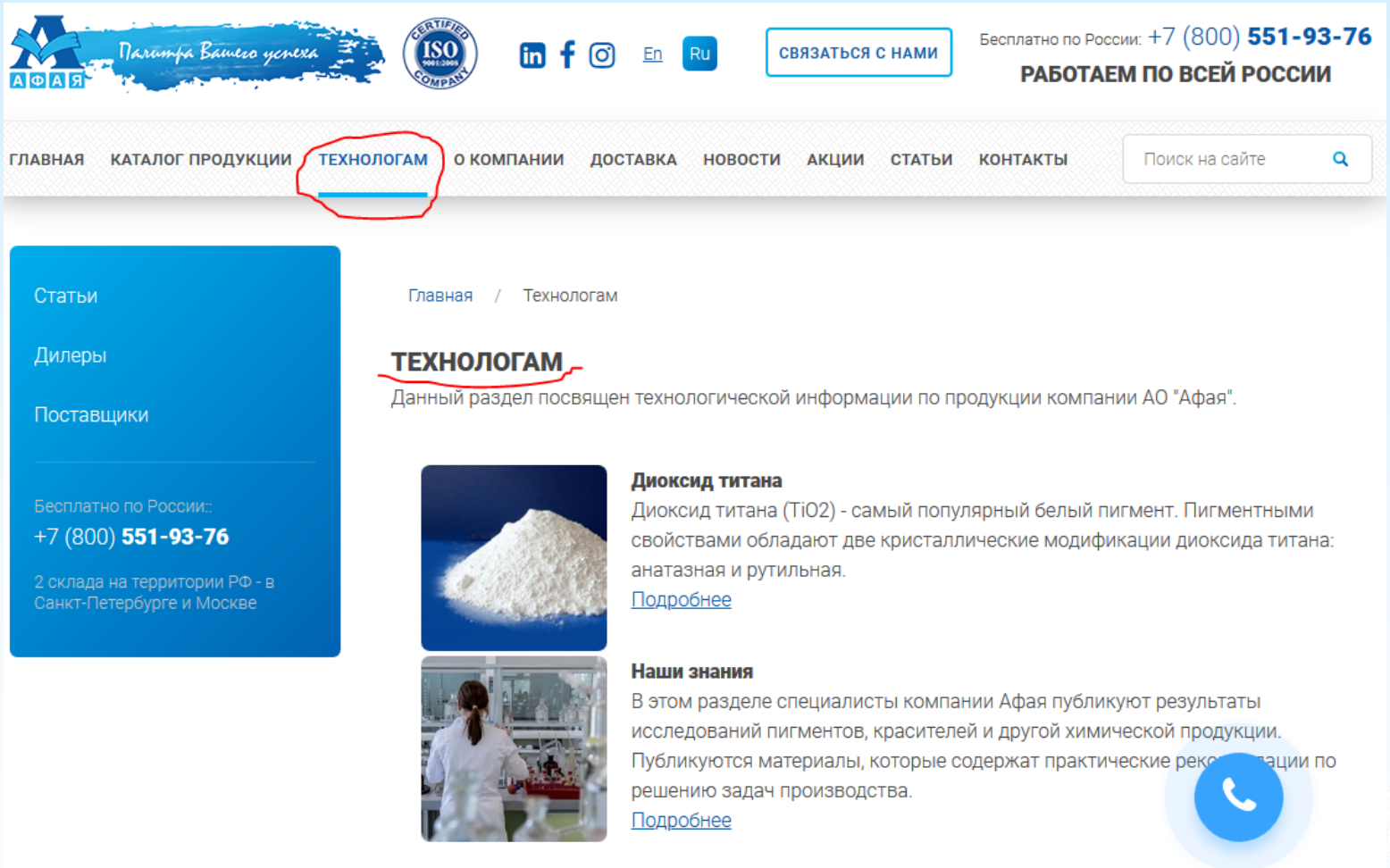

Спасибо за внимание!

Тел. +7(812)600-70-39
E-mail: info@afaya.ru
www.afaya.ru

Вы можете получить всю необходимую информацию, спецификации и образцы у менеджеров АФАИ