СРАВНЕНИЕ СОБСТВЕННЫХ МАРОК

SUDARSHAN

PY 74 vs PY 154

Химическая структура

PY 74

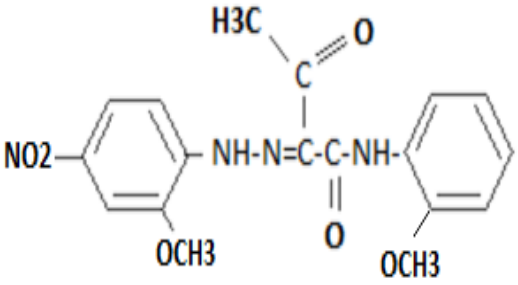

PY 154

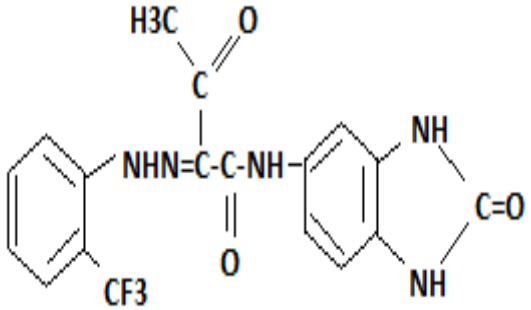

SUDARSHAN

PY 74 vs PY 154

Оттенок в полном тоне и в разбеле

PY 74 vs PY 154

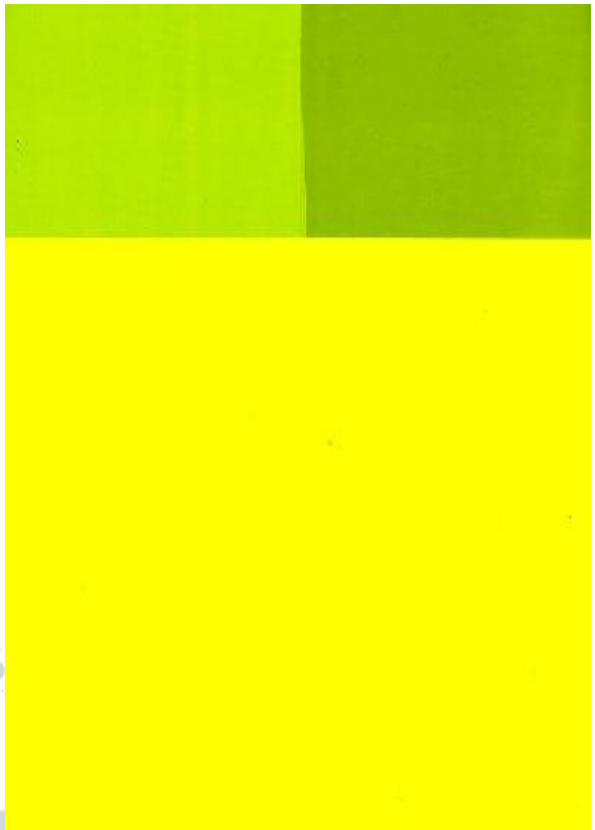

PY 74 vs PY 154

PY 74 vs PY 154

Свойства

Характеристики	PY74	PY154
Оттенок	Зеленее	Краснее
Интенсивность цвета	100%	81%
Кроющая способность (коэф.контрастности)	66,44	47,17
Стойкость к перелакированию	-	5

SUDARSHAN

PY 74 vs PY 154

Характеристики	PY74	PY154
Маслоемкость	35±10%	37 ± 10%
Удельная поверхность		
Светостойкость	7/5	8/7
Атмосферостойкость	4/2	5/4
Устойчивость к ксилолу	2-3	5
Устойчивость к МЕК	3	3-4
Устойчивость к этил ацетату	3	3-4
Устойчивость к целлозольву	3	4
Кислотостойкость	5	5
Щелочестойкость	5	4-5

SUDARSHAN

PY 74 vs PY 151

Химическая структура

PY 74

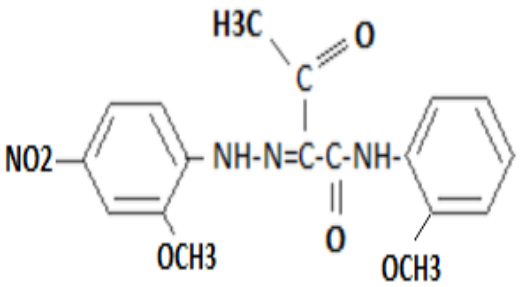

PY 151

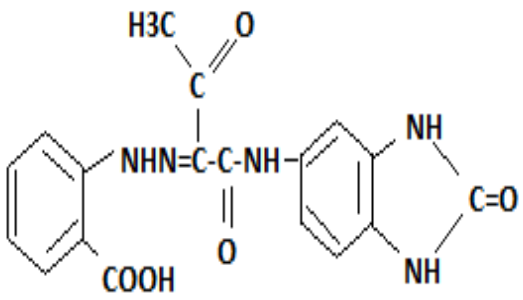

SUDARSHAN

PY 74 vs PY 151

Оттенок в полном тоне и в разбеле

PY 74 vs PY 151

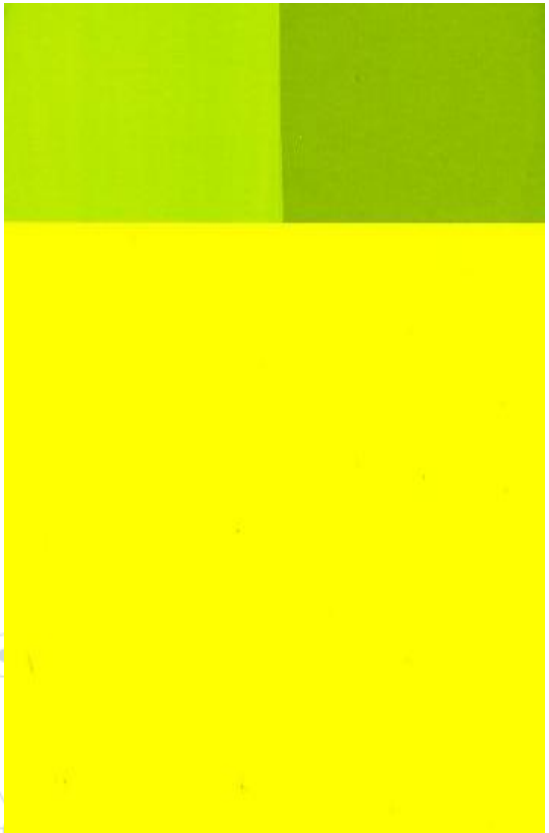

PY 74 vs PY 151

PY 74 vs PY 151

Свойства

Характеристики	PY74	PY151
Оттенок	Краснее	Зеленее
Интенсивность цвета	100%	115%
Кроющая способность (коэф.контрастности)	66,44	47,17
Стойкость к перелакированию	-	5

SUDARSHAN

PY 74 vs PY 151

Характеристики	PY74	PY151
Маслоемкость	35±10%	50 ± 10%
Удельная поверхность		
Светостойкость	7/5	8/7
Атмосферостойкость	4/2	5/4
Устойчивость к ксилолу	2-3	5
Устойчивость к МЕК	3	4
Устойчивость к этил ацетату	3	4
Устойчивость к целлозольву	3	4
Кислотостойкость	5	4
Щелочестойкость	5	3

SUDARSHAN

PY 151 Vs PY 154

Химическая структура

PY 151

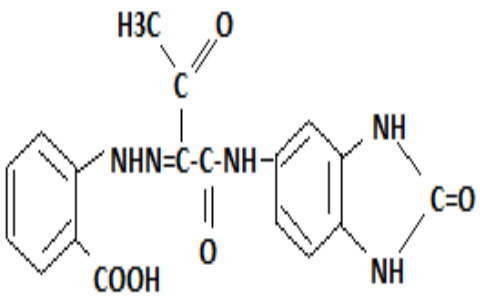

PY 154

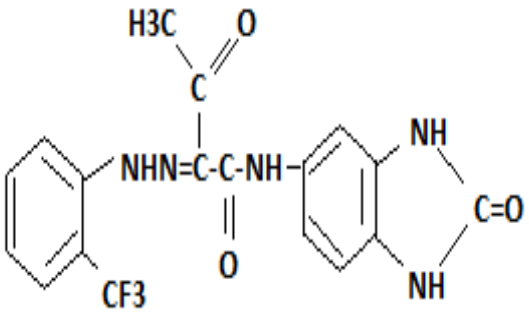

SUDARSHAN

PY 151 Vs PY 154

Оттенок в полном тоне и в разбеле

PY 151 vs PY 154

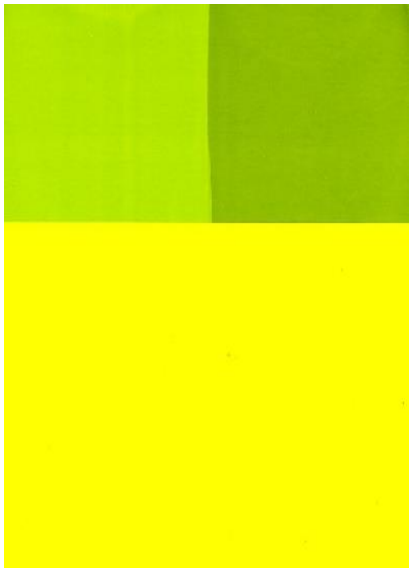

PY 151 vs PY 154

PY 151 Vs PY 154

Свойства

Характеристики	PY151	PY154
Оттенок	Зеленее	Краснее
Интенсивность цвета	100%	71%
Кроющая способность (коэф.контрастности)	64,0	47,17
Стойкость к перелакированию	-	5

SUDARSHAN

PY 151 vs PY 154

Характеристики	PY151	PY154
Маслоемкость	50±10%	37 ± 10%
Удельная поверхность		
Светостойкость	8/7	8/7
Атмосферостойкость	5/4	5/4
Устойчивость к ксилолу	5	5
Устойчивость к МЕК	4	3-4
Устойчивость к этил ацетату	4	3-4
Устойчивость к целлозольву	4	4
Кислотостойкость	4	5
Щелочестойкость	3	4-5

SUDARSHAN

PY 83 Vs PY 139

Химическая структура

PY 83

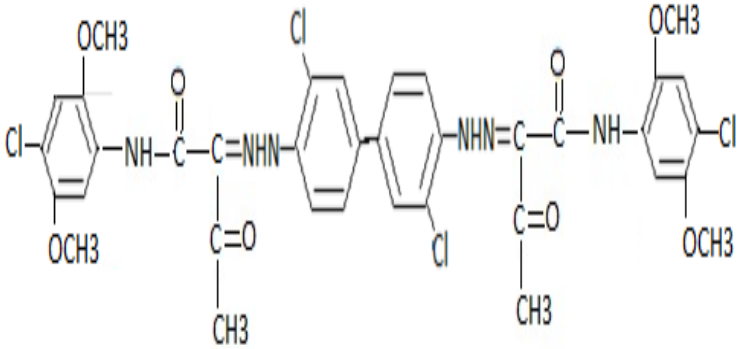

PY 139

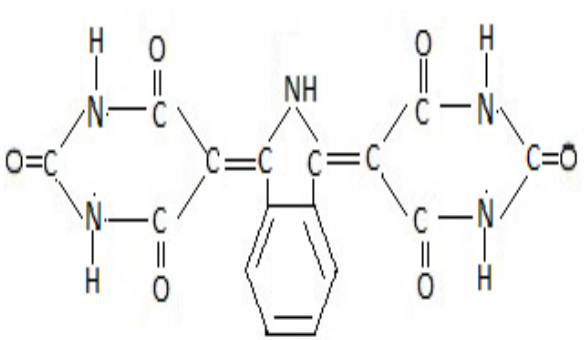

SUDARSHAN

PY 83 Vs PY 139

Оттенок в полном тоне и в разбеле

PY 83 vs PY 139

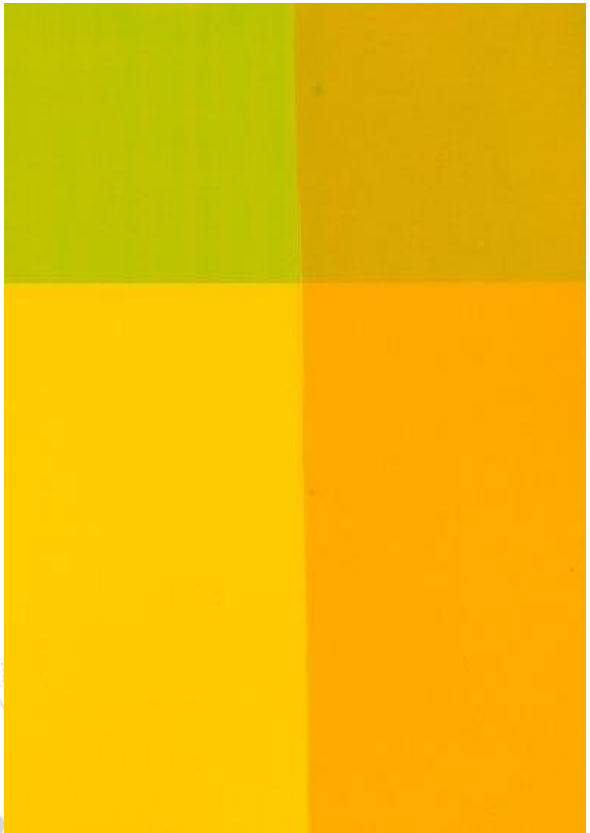

PY 83 vs PY 139

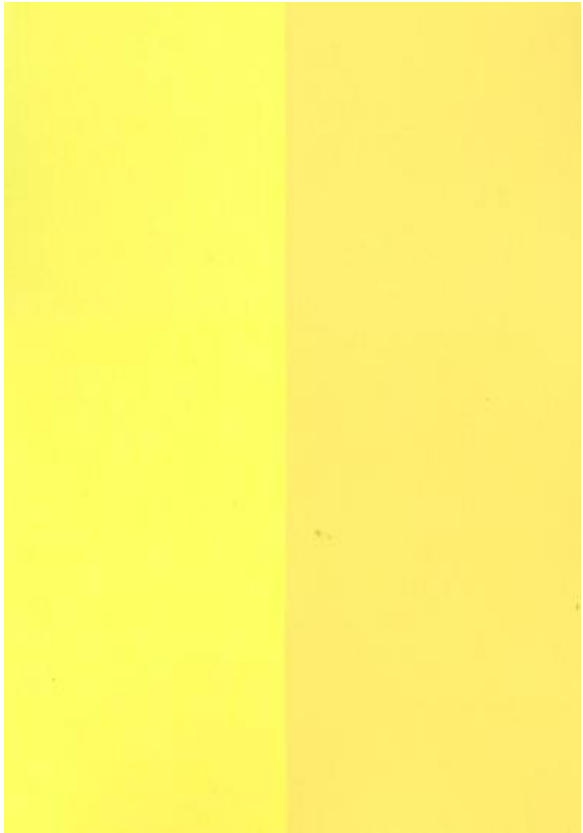

PY 83 Vs PY 139

Свойства

Характеристики	PY83	PY139
Оттенок	Зеленее	Краснее
Интенсивность цвета	100%	99%
Кроющая способность (коэф.контрастности)	67,46	77,0
Стойкость к перелакированию	4-5	5

SUDARSHAN

PY 83 Vs PY 139

Характеристики	PY83	PY139
Маслоемкость	50±10%	48 ± 10%
Удельная поверхность	18,0	
Светостойкость	7/6	7-8/7
Атмосферостойкость	4/3	4/3-4
Устойчивость к ксилолу	3-4	5
Устойчивость к МЕК	3-4	5
Устойчивость к этил ацетату	3-4	5
Устойчивость к целлозольву	3	5
Кислотостойкость	5	5
Щелочестойкость	5	5

SUDARSHAN

PY 110 Vs PY 139

Химическая структура

PY 110

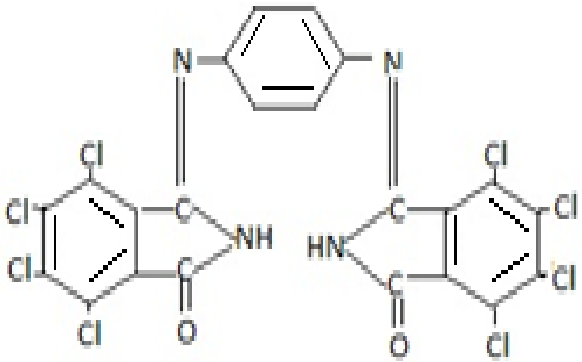

PY 139

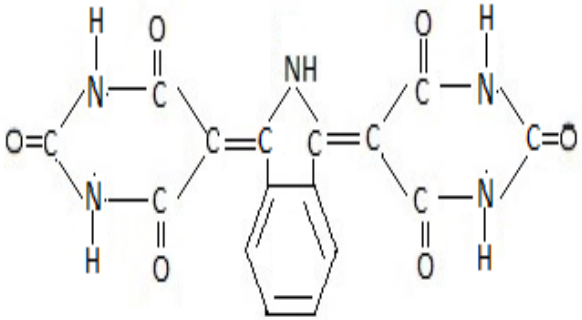

SUDARSHAN

PY 110 Vs PY 139

Оттенок в полном тоне и в разбеле

PY 110 vs PY 139

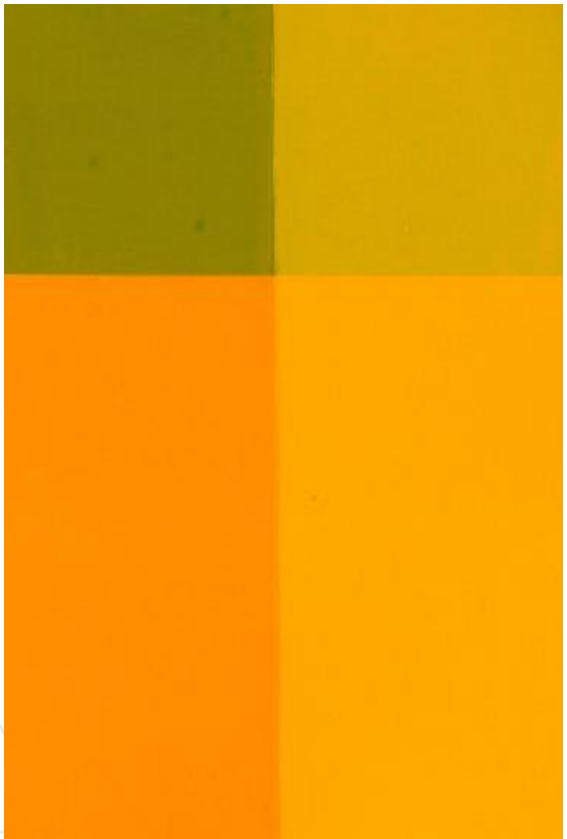

PY 110 vs PY 139

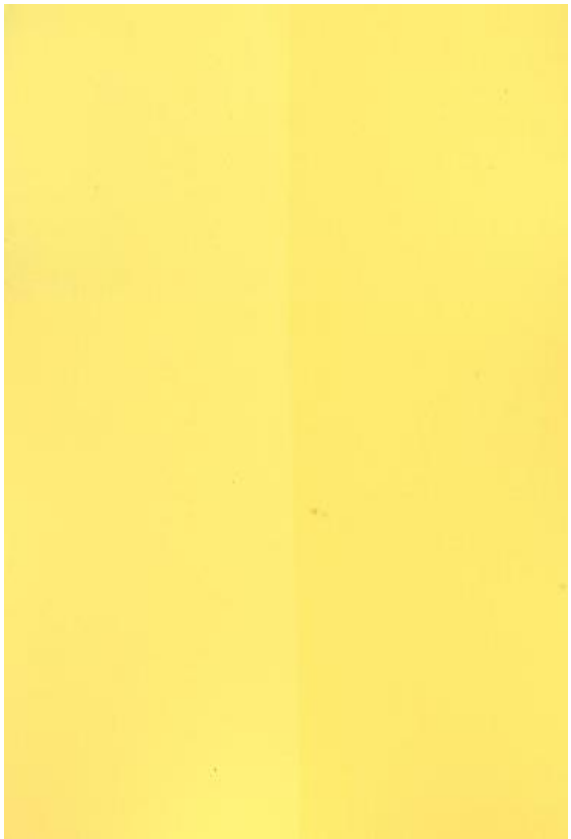

PY 110 Vs PY 139

Свойства

Характеристики	PY110	PY139
Оттенок	Краснее	Желтее
Интенсивность цвета	100%	118%
Кроющая способность (коэф.контрастности)	49,20	77,0
Стойкость к перелакированию	5	5

SUDARSHAN

PY 110 Vs PY 139

Характеристики	PY110	PY139
Маслоемкость	30±10%	48 ± 10%
Удельная поверхность		
Светостойкость	8/7	7-8/7
Атмосферостойкость	5/4	4/3-4
Устойчивость к ксилолу	5	5
Устойчивость к МЕК	4-5	5
Устойчивость к этил ацетату	4-5	5
Устойчивость к целлозольву	4-5	5
Кислотостойкость	5	5
Щелочестойкость	5	5

SUDARSHAN

PR 104 Vs PO 36

Химическая структура

PR 104

PO 36

PbCrO4. PbMoO4. PbSO4

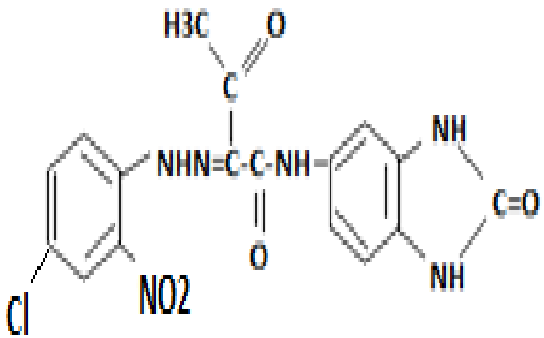

SUDARSHAN

PR 104 Vs PO 36

Оттенок в полном тоне и разбеле

PR 104 vs PO 36

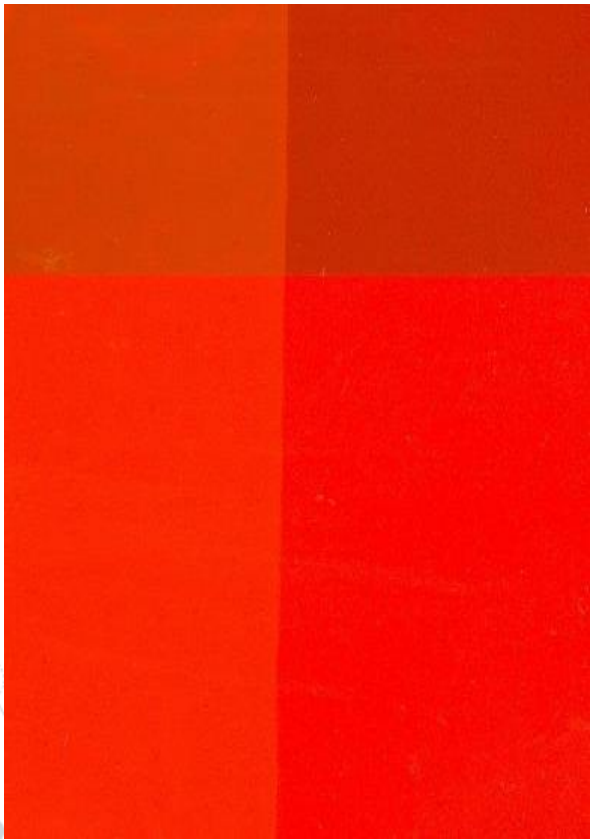

PR 104 vs PO 36

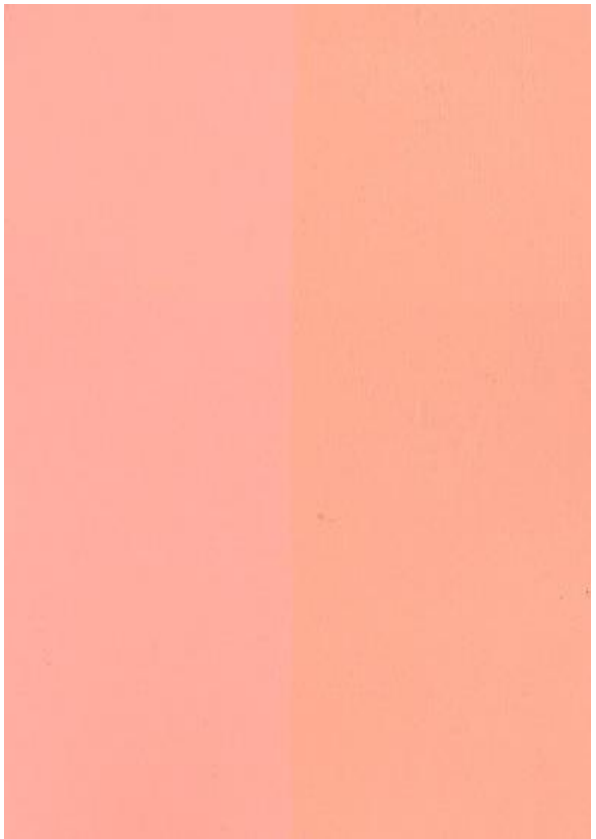

PR 104 Vs PO 36

Свойства

Характеристики	PR104	PO36
Оттенок	Желтее	Голубее
Интенсивность цвета	100%	118%
Кроющая способность (коэф. контрастности)	77,6	72,4
Стойкость к перелакированию	-	5

SUDARSHAN

PR 104 Vs PO 36

Характеристики	PR104	PO36
Маслоемкость	14±10%	44 ± 10%
Удельная поверхность		
Светостойкость	5/4	8/7
Атмосферостойкость	-	5/4
Устойчивость к ксилолу	5	4-5
Устойчивость к МЕК	5	4-5
Устойчивость к этил ацетату	5	4-5
Устойчивость к целлозольву	5	4
Кислотостойкость	1-2	5
Щелочестойкость	1-2	5

SUDARSHAN

PR 170 Vs PR 254

Химическая структура

PR 170

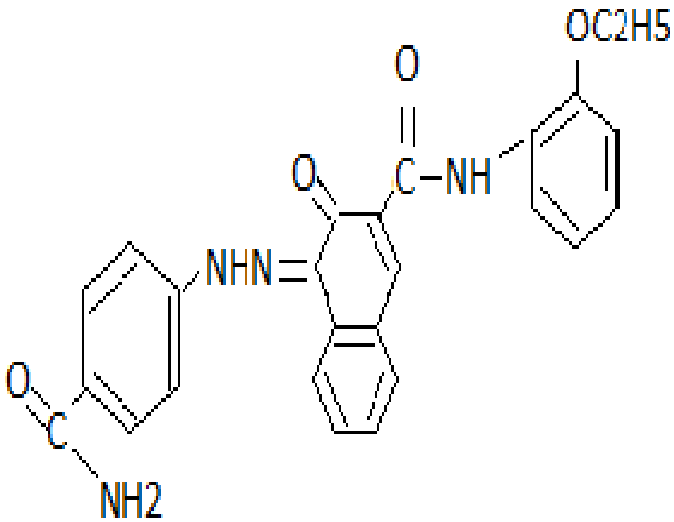

PR 254

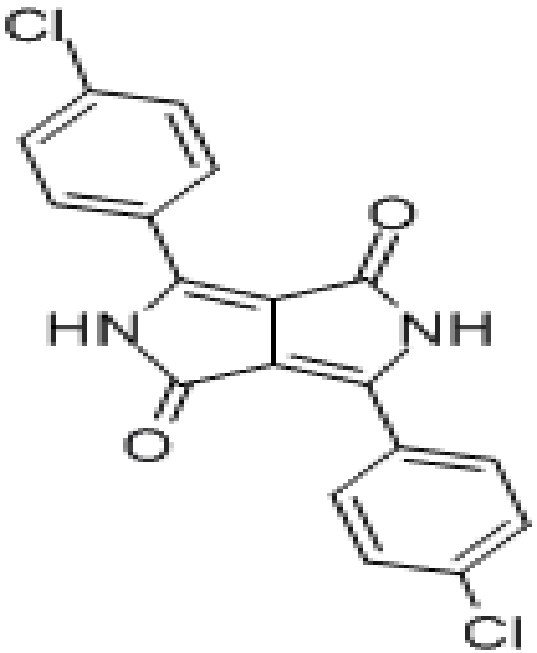

SUDARSHAN

PR 170 Vs PR 254

Оттенок в полном тоне и в разбеле

PR 170 vs PR 254

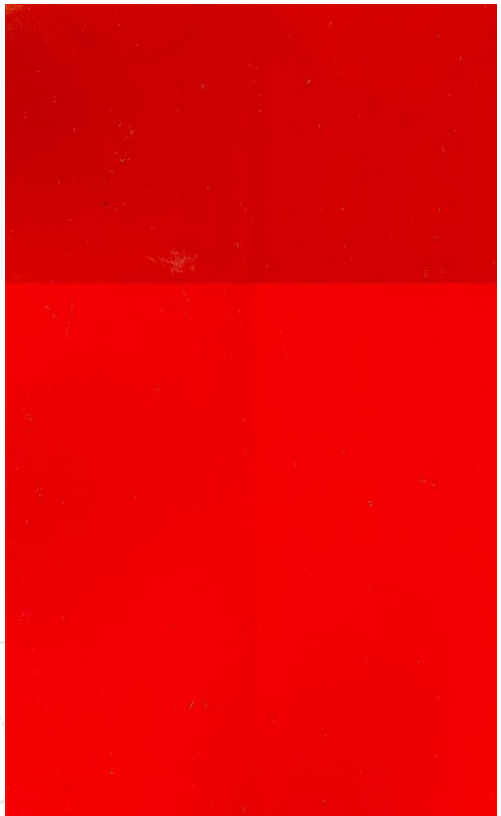

PR 170 vs PR 254

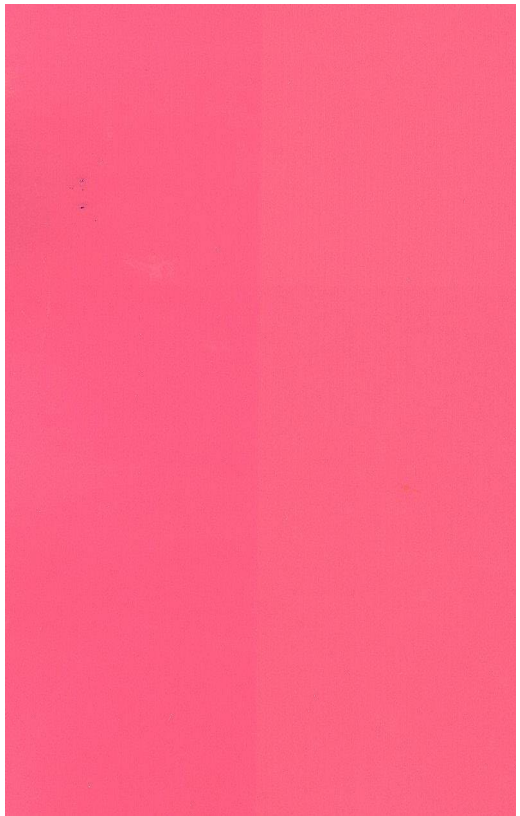

PR 170 Vs PR 254

Свойства

Характеристики	PR170	PR254
Оттенок	Голубее	Желтее
Интенсивность цвета	100%	97%
Кроющая способность (коэф. контрастности)	86,41	85,85
Стойкость к перелакированию	4-5	5

SUDARSHAN

PR 170 Vs PR 254

Характеристики	PR170	PR254
Маслоемкость	38±10%	40 ± 10%
Удельная поверхность		
Светостойкость	7/5	8/7
Атмосферостойкость	4/2	5/4
Устойчивость к ксилолу	4	5
Устойчивость к МЕК	4	5
Устойчивость к этил ацетату	4	5
Устойчивость к целлозольву	4	4
Кислотостойкость	5	5
Щелочестойкость	5	5

SUDARSHAN

PB 15:2 Vs PB 15:4

Химическая структура

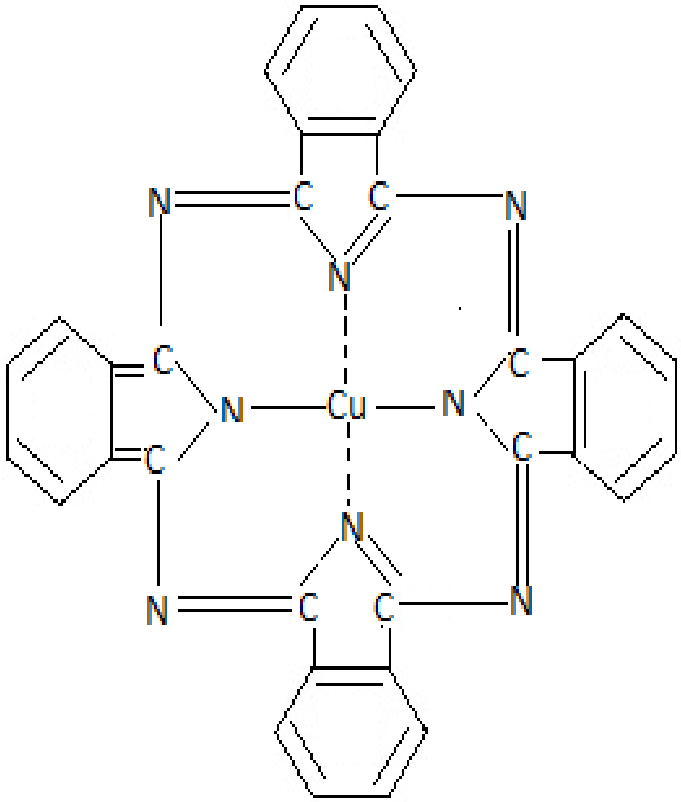

SUDARSHAN

PB 15:2 Vs PB 15:4

Оттенок в полном тоне и в разбеле

PB 15:2 vs PB 15:4

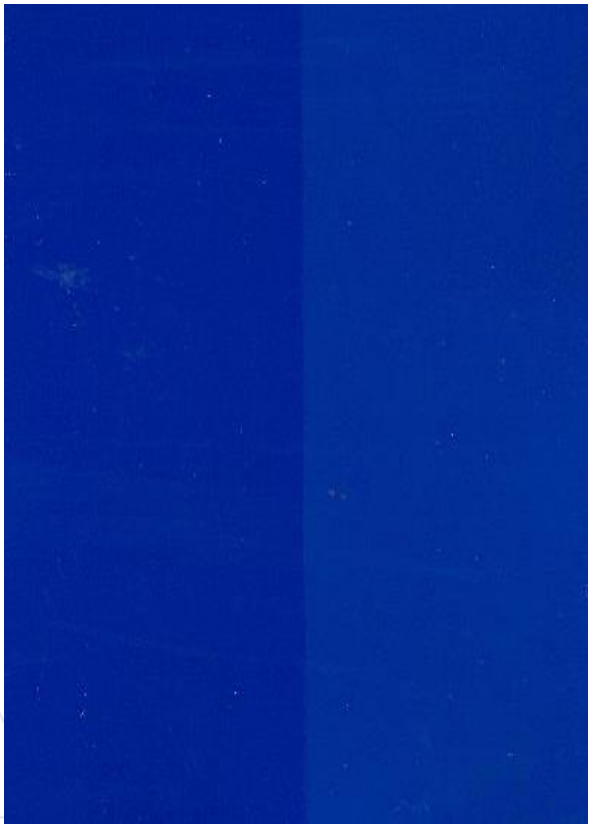

PB 15:2 vs PB 15:4

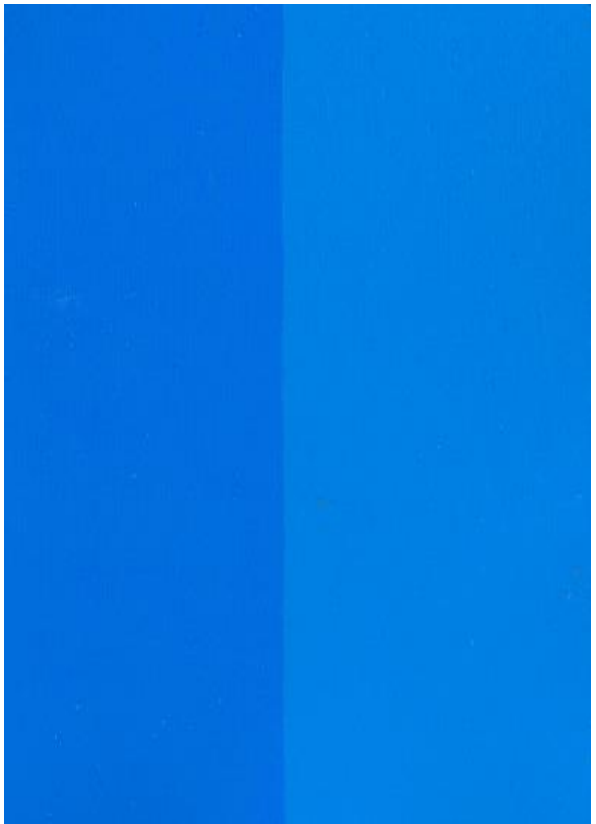

PB 15:2 Vs PB 15:4

Свойства

Характеристики	PB15:2	PB15:4
Оттенок	Краснее	Зеленее
Интенсивность цвета	100%	
Кроющая способность (коэф.контрастности)	99,5	99,8
Стойкость к перелакированию	5	-

SUDARSHAN

PB 15:2 Vs PB 15:4

Характеристики	PB15:2	PB15:4
Маслоемкость	37±10%	46 ± 10%
Удельная поверхность		
Светостойкость	8/8	8/8
Атмосферостойкость	5/5	5/5
Устойчивость к ксилолу	5	5
Устойчивость к МЕК	5	5
Устойчивость к этил ацетату	5	5
Устойчивость к целлозольву	5	4
Кислотостойкость	5	5
Щелочестойкость	5	4-5

SUDARSHAN

PR 112

SUDARSHAN

Sudafast Red 331/336/341 (PR 112)

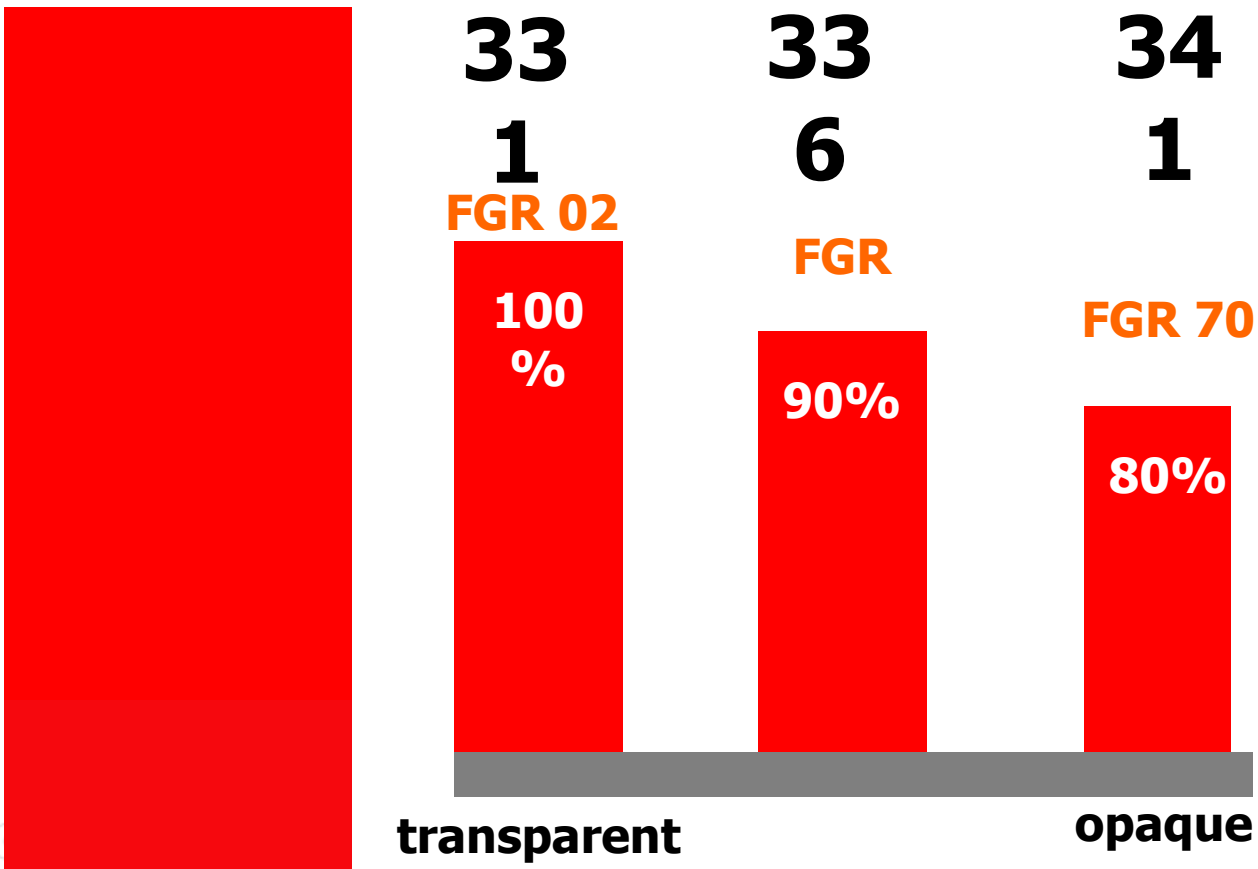

SUDARSHAN

Sudafast Red 331/336/341 (PR 112)

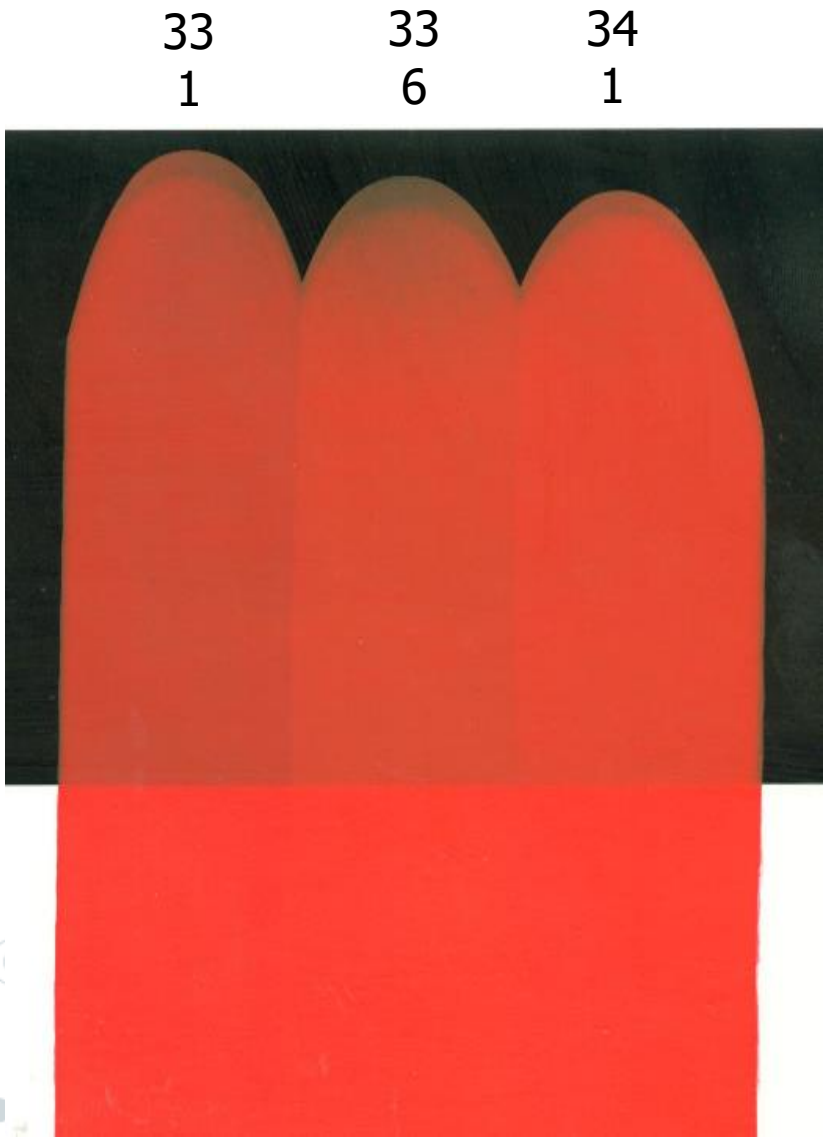

SUDARSHAN

Sudafast Red 331/336/341 (PR 112)

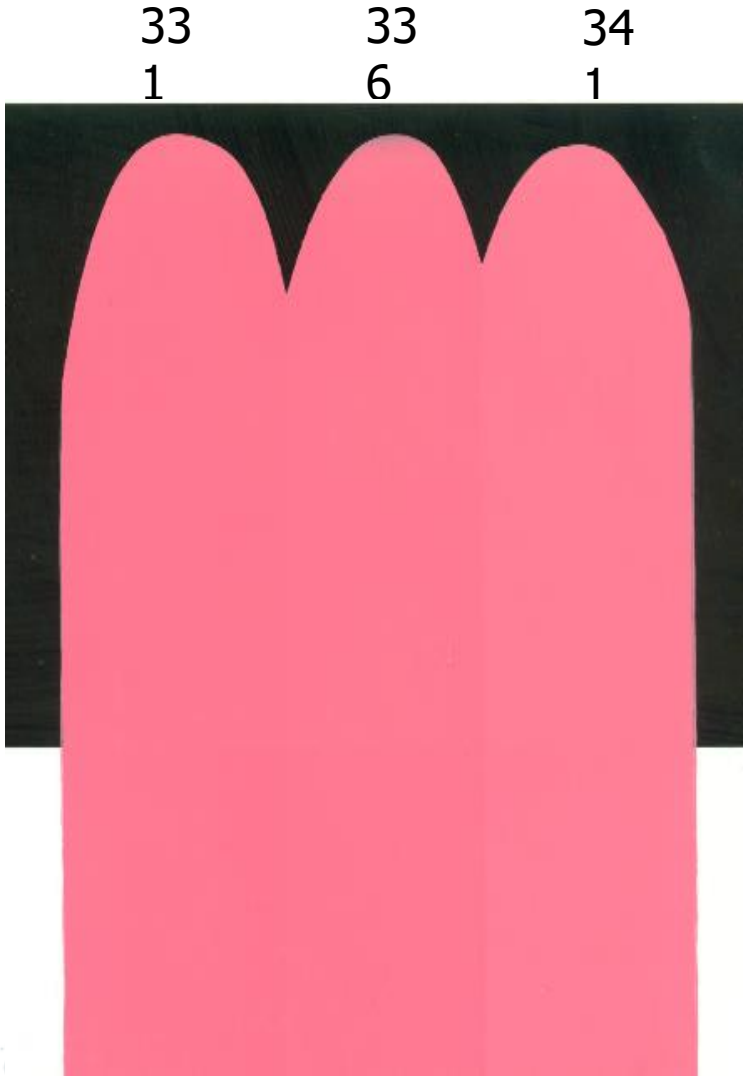

PR 122

Sudaperm Pink 2997C – (Pink E)
Sudaperm Pink 2998 – (Pink EWD)

SUDARSHAN

PR 122 - Наши марки

Sudaperm Pink 2997C Lot # 14-001	Sudaperm Pink 2998 Lot # 15-001

SUDARSHAN

PR 122 - Наши марки

Sudaperm Pink 2997C Lot # 14-001	Sudaperm Pink 2998 Lot # 15-001

SUDARSHAN

Свяжитесь с нами

Tel./Fax: +7 (812) 600-70-39

E-mail: info@afaya.ru

www.afaya.ru
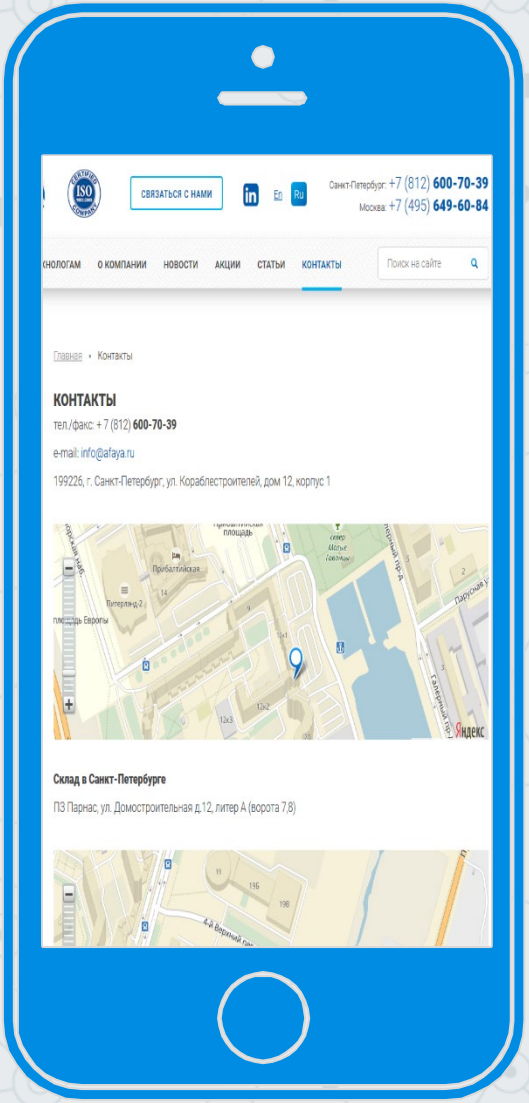
Facebook, Instagram: @afayaspb